Kanton
Basel-Landschaft

Gemeinde Blauen
Gemeinde Nenzlingen

Gesamtmelioration Blauen

Alter Bestand

Grundeigentum und Bonitierung (Plan 2)

Auflageexemplar nach Einsprachenverhandlung

Situation 1 : 1000

Öffentliche Auflage vom 11. Dezember 2012 bis 19. Januar 2013

Gemeinderat Blauen
D. Wissler, Gemeindepräsident: .....
D. Wey, Gemeindeverwalterin: .....

Genehmigung Meliorationskommission
A. Aebi, Präsident: .....
D. Wey, Aktuarin: .....

Genehmigung Schätzungskommission
Th. Ackermann, Präsident: .....
W. Götz, Aktuar: .....

Freigabe zur Auflage
LZE / Fachstelle Melioration .....

Bestätigung Auflageexemplar (Datum, Stempel, Unterschrift)
Gemeinde Blauen — Gemeinde Nenzlingen

Index	Datum	Änderungen	gez.	geopr.	gen.	Dienstprogr. 2.4.2013	geprüft: bw	genehmigt: bs
						gezeichnet: pg	Objekt / Plannummer	
						Format: 147 x 69.1	21162.305.3 / 12	
						Druckdatum: 2.4.2013	User:	

AV-Grundlagen vom: 10.1.2011 | GIS-File: F:\Bauend\192.GIS\05_Gemeinde\02.192_205_3_Auflage_Einsprache_und_Bereinigung.gpr

www.bsb-partner.ch
Oensingen Tel.: 062/388 38 38 Fax: 062/388 38 00
Biberist Tel.: 032/671 22 22 Fax: 032/671 22 00
Grenchen Tel.: 032/654 59 30 Fax: 032/654 59 31
Schlieren/Bern Tel.: 031/978 00 78 Fax: 031/978 00 79
BSB + Partner
Ingenieure und Planer

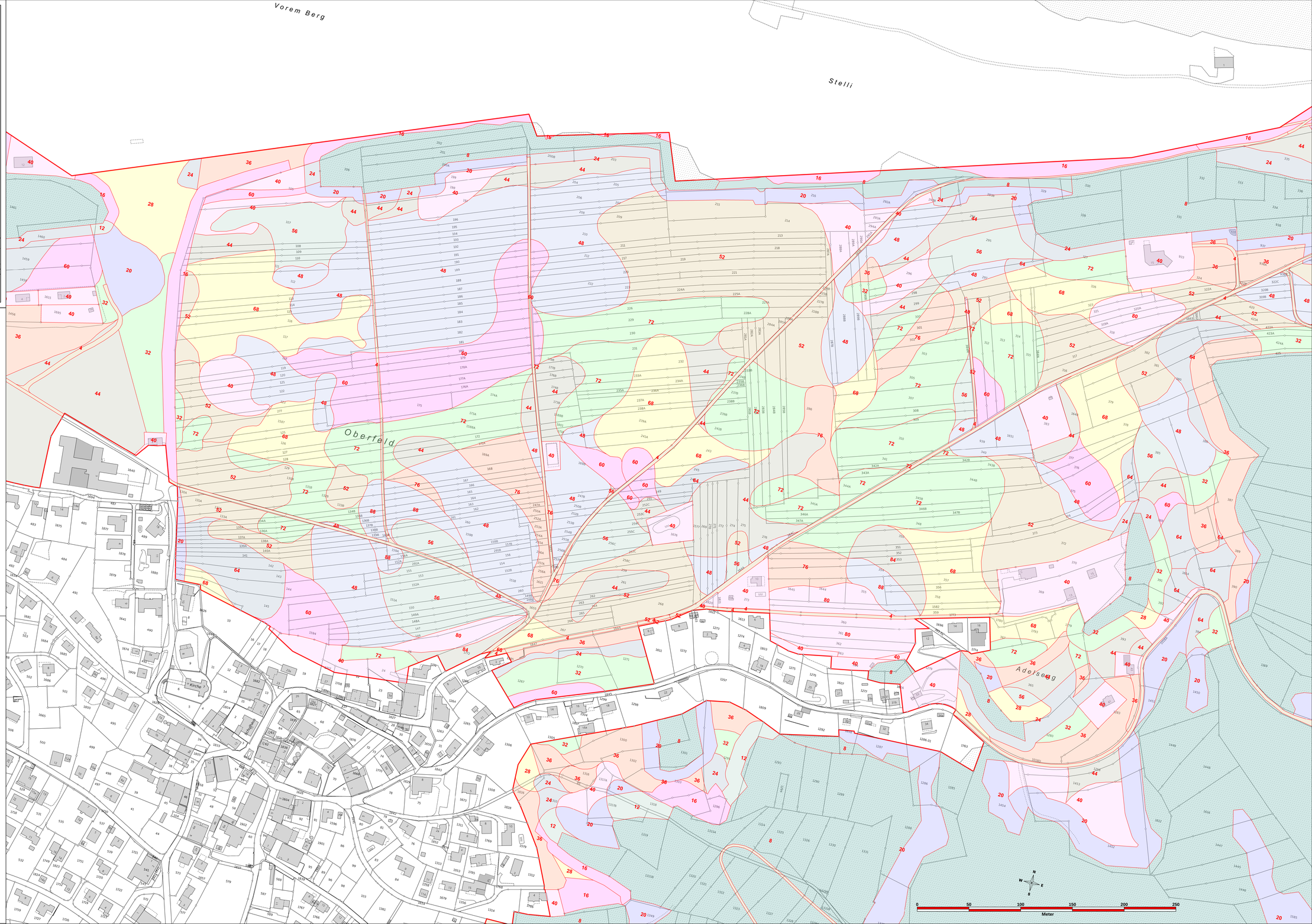

Legende

Genehmigungsinhalt (mit Einsprachemöglichkeit)

- A — Bonitierungswerte
- Bonitierungsgrenzen
- Grenzen Grundeigentum

Orientierungsinhalt (ohne Einsprachemöglichkeit)

- Beizugsgebiet GM Blauen
- Wald